

# INCONTRI CLINICO-RADIOLOGICI DI NEUROSCIENZE “MICHELA BONAMINI”, XIV EDIZIONE

**13-15**  
GIUGNO 2024

Ponza,  
Grand Hotel Santa Domitilla

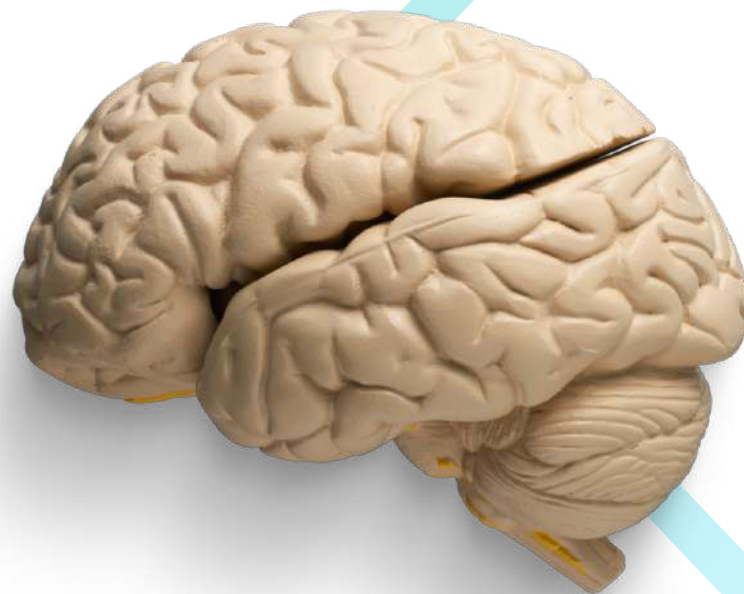

con il patrocinio

**San Raffaele**





**Allocca Amalia**, Direttrice Sanitaria dell'IRCCS San Raffaele; Responsabile dell'Area di Ricerca Organizzazione e Gestione dei Servizi Sanitari e Direttore medico aziendale Gruppo San Raffaele SPA

**Anzalone Nicoletta**, Professore Associato di Neuroradiologia, Università Vita Salute San Raffaele, MILANO

**Barbanti Piero**, Direttore Unità per la Cura e la Ricerca su Cefalee e Dolore IRCCS San Raffaele Pisana, ROMA

**Beltramello Alberto**, Radiologia IRCCS Sacro Cuore Negrar (VR)

**Bozzao Alessandro**, Professore Ordinario di Neuroradiologia, Università La Sapienza Azienda Ospedaliera Sant'Andrea, ROMA

**Brunese Luca**, Professore Ordinario di Diagnostica per Immagini e Radioterapia e Rettore dell'Università degli Studi del Molise.

**Caranci Ferdinando**, Professore Ordinario di Neuroradiologia, Università degli studi della Campania. Presidente AINR.

**Castellano Antonella**, Professore Associato di Neuroradiologia, Università Vita Salute San Raffaele MILANO

**Caulo Massimo**, Professore Ordinario di Diagnostica per immagini Università degli studi "G. d'Annunzio" Chieti- Pescara



**Colosimo Cesare**, già Professore Ordinario e Direttore di Istituto di Radiodiagnostica, Università Cattolica del Sacro Cuore, ROMA

**Esposito Vincenzo**, Professore ordinario di Neurochirurgia La Sapienza, ROMA, Direttore Neurochirurgia IRCCS Neuromed Pozzilli (IS)

**Falini Andrea**, Professore Ordinario di Neuroradiologia, Università Vita Salute San Raffaele MILANO

**Fini Massimo**, Direttore Scientifico IRCCS San Raffaele, ROMA

**Floris Roberto**, Già Professore Ordinario di Diagnostica per Immagini e Radioterapia presso l'Università Tor Vergata, ROMA

**Garaci Francesco**, Giuseppe Professore Ordinario di Radiologia, Università Tor Vergata, ROMA

**Giovannelli Morena**, Dirigente Medico di Neurologia, Azienda Universitaria Ospedaliera S. Andrea, ROMA

**Gniuli Donatella**, Endocrinologa Università Cattolica del Sacro Cuore, ROMA

**Laghi Andrea**, Professore Ordinario di Diagnostica per Immagini e Radioterapia, Università La Sapienza, Direttore della UOC di Radiologia della AOU Sant'Andrea, ROMA

**Longo Daniela**, Dirigente Medico di Diagnostica per Immagini, Ospedale Pediatrico Bambino Gesù, ROMA

**Mortini Pietro**, Professore Ordinario di Neurochirurgia, Università Vita Salute, San Raffaele, MILANO



**Muto Mario**, Direttore UOC di Neuroradiologia, Ospedale Cardarelli, NAPOLI

**Osti Mattia Falchetto**, Professore Ordinario di Radioterapia, Università degli Studi La Sapienza, ROMA

**Pierallini Alberto**, Direttore del Servizio Diagnostica per Immagini, IRCCS San Raffaele, ROMA

**Raco Antonino**, Professore Ordinario di Neurochirurgia, "Sapienza" Università di ROMA

**Romano Andrea**, Professore Associato di Neuroradiologia, Università La Sapienza, Azienda Ospedaliera Sant'Andrea, ROMA

**Rossini Paolo Maria**, Direttore del Dipartimento di Neuroscienze e Neuroriabilitazione dell'IRCCS San Raffaele di Roma

**Sabatini Umberto**, Professore Ordinario di Neuroradiologia, Università Magna Grecia, Catanzaro

**Salveti Marco**, Professore Ordinario di Neurologia, Università La Sapienza Azienda Ospedaliera Sant'Andrea, ROMA

**Splendiani Alessandra**, Professore Ordinario di Neuroradiologia, Università, L'AQUILA

**Vigevano Federico**, Responsabile del Dipartimento delle Disabilità dell'età evolutiva del Gruppo San Raffaele

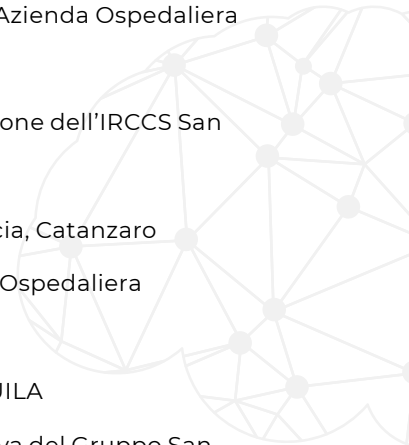

14ª edizione

**13-15**  
GIUGNO 2024

**programma**

Ponza, Grand Hotel Santa Domitilla

**GIOVEDÌ 13** GIUGNO 2024

**SESSIONE I**

**Sostanza bianca e malattie infiammatorie**

Moderatori

**R. Floris, A. Bozzao**

**14:20** Registrazione partecipanti

**14:30** Apertura dei lavori e saluti Introduttivi: M. Fini, A. Pierallini, A. Allocca

**15:00** Mielina e alterazioni della mielinizzazione in età pediatrica. F. Vigevano

**15:30** Leucodistrofie e SM in età pediatrica. D. Longo

**16:00** La SM e altre malattie demielinizzanti: update. M. Salvetti

**16:30** Aspetti diagnostici: se non è SM cos'è? A. Falini

**17:00** Malattie infettive (PML ed altre leucoencefalopatie). P. Barbanti

**17:30** Aspetti diagnostici. F. Caranci

**18:00** Discussione

**18:30** Chiusura lavori



14ª edizione

**13-15**  
GIUGNO 2024

**programma**

Ponza, Grand Hotel Santa Domitilla

**VENERDÌ 14** GIUGNO 2024

**SESSIONE II**

**Sostanza bianca e malattie tossico  
metaboliche, degenerative e dei piccoli vasi**

Moderatori

**M. Muto, A. Beltramello e P. M. Rossini**

**9:00** La sostanza bianca e la neuroradiologia. M. Caulo

**9:30** Malattie tossico-metaboliche, inquadramento clinico. D. Gniuli

**10:00** Malattie tossico-metaboliche: aspetti diagnostici. F. Garaci

**10:30** Le vasculiti e altre patologie del microcircolo. M. Giovannelli

**10:50** Aspetti diagnostici ed imaging vascolare. N. Anzalone

**11:30** Sostanza bianca e malattie degenerative. M. Giovannelli

**12:00** Aspetti diagnostici. U. Sabatini

**12:30** Discussione

**13:00** Chiusura lavori



14ª edizione

**13-15**  
GIUGNO 2024

**programma**

Ponza, Grand Hotel Santa Domitilla

**SABATO 15** GIUGNO 2024

**SESSIONE III**  
**Sostanza bianca e tumori**

Moderatori

**M. F. Osti, A. Raco e A. Splendiani**

**9:00** I tumori cerebrali e la sostanza bianca: una valutazione attenta dell'imaging convenzionale. C. Colosimo

**9:30** Principi di trattografia deterministica e probabilistica. A. Castellano

**10:00** Impiego clinico della trattografia nei tumori: il neuroradiologo. A. Romano

**10:30** Utilità della trattografia: cosa ne pensa il neurochirurgo? Perché Sì. V. Esposito

**11:00** Perché NO. P. Mortini

**11:30** Discussione

**12:00** Intelligenza artificiale e radiologia: opportunità e limiti. A. Laghi

**12:30** la Radiologia del futuro ed il futuro della Radiologia. L. Brunese

**13:00** Chiusura lavori e consegna Test Verifica Apprendimento E.C.M.

## SEDE DEL CONVEGNO

### GRAND HOTEL SANTA DOMITILLA

Via Panoramica - PONZA (LT)

## INFORMAZIONI ECM

**N. ore formative:** 12H **Crediti ECM :** 12

**Codice evento ECM:** 1449-416331 Ed. 1 **N. massimo dei partecipanti:** 50

**Provider:** ID 1449 - IRCCS San Raffaele Roma - Via della Pisana, 235 - 00163 Roma  
Partita IVA/Codice Fiscale: 10636891003

**Obiettivo formativo:** 1 - Applicazione nella pratica quotidiana dei principi e delle procedure dell'evidence based practice (EBM - EBN - EBP)

**Responsabile Scientifico:** Dott.ssa Amalia Allocca: Direttrice Sanitaria dell'IRCCS San Raffaele; Responsabile dell'Area di Ricerca Organizzazione e Gestione dei Servizi Sanitari e Direttore medico aziendale Gruppo San Raffaele SPA

**Destinatari Attività Formativa:** Professione: Medico Chirurgo; Tecnico Sanitario di Radiologia Medica

**Discipline:** Neurologia, Neurochirurgia, Endocrinologia, Otorinolaringoiatria, Oftalmologia, Neuroradiologia, Radiodiagnostica

## ISCRIZIONE

€ 150,00 inclusa Iva SOCI SIRM e SOCI AINR

€ 366,00 inclusa Iva NON SOCI

€ 100,00 inclusa Iva Specializzandi

Da effettuarsi tramite mail a: [info@meditalyimaging.com](mailto:info@meditalyimaging.com)

**il Corso è A NUMERO CHIUSO per un massimo di 50 partecipanti. Le iscrizioni saranno accettate in base all'ordine di arrivo.**

## CON IL CONTRIBUTO NON CONDIZIONANTE DI



**VIOLATECH**  
BIOMEDICAL SOLUTIONS

Biesse Medica

SYSTEME E PRODOTTI DI DIAGNOSTICA PER IMMAGINE



sintea

## L'ISCRIZIONE COMPRENDE

Materiale didattico - Crediti ECM - Attestato di partecipazione

## PAGAMENTO DELLA QUOTA D'ISCRIZIONE

• Bonifici co Bancario intestato a: Meditaly Imaging

**IBAN: IT41Y0306905020100000076110**

## CANCELLAZIONI

Le cancellazioni dovranno pervenire in forma scritta alla Segreteria Organizzativa entro e non oltre il **31 Maggio 2024**.

La quota versata sarà restituita con la detrazione del 50%. Gli annullamenti effettuati dopo tale data non avranno diritto ad alcun rimborso. Il pagamento del rimborso sarà effettuato 30 giorni dopo la chiusura dell'evento.

L'Attestato di partecipazione sarà consegnato a termine lavori.

## SEGRETERIA LOGISTICA- ORGANIZZATIVA

**Meditaly**  
Imaging s.r.l.

[info@meditalyimaging.com](mailto:info@meditalyimaging.com)  
Mob: 333-4338115

## PROVIDER ECM

**IRCCS San Raffaele**  
Id. Provider 1449